



PRZEJŚCIE SMOKA 2010



PROTOKÓŁ

Organizator

Klub Turystyczny Ekonomistów TRAMP, Koło nr 26 przy Oddziale Międzyuczelnianym PTTK w Warszawie i przyjaciele

Termin

9 października 2010 r. (sobota)

Miejsce

Las Młochowski, baza: Otrębusy (skrzyżowanie ulic Jeżynowej i Piaseckiego)

Zespół organizacyjny

Kierownik imprezy, budowniczy tras TZ/TS: **Barbara Szmyt (OInO nr 24/2010/4)**

Zastępca kierownika, budowniczy tras TZ/TS: **Anna Natusiewicz (OInO nr 25/2010/5)**

Budowniczy trasy TU/TJ E1: **Paweł Nowakowski**

Budowniczy trasy TU/TJ E2, sędzia główny: **Tamas Dombi (PInO nr 645)**

Budowniczy trasy TP, kierownik startu i mety: **Sergiusz Borecki (OInO)**

Budowniczy trasy TP: **Patryk Zalewski**

Pogoda

słonecznie, bezchmurne niebo, temperatura ok. 8°C

Teren

leśny, o zmiennej przebieżności

Kategorie i etapy

Kategoria TP – trasa dla początkujących

długość trasy ok. 3 km, limity czasu 100+25 min, 14 PK, S=1150

2 pkt. do Odznaki Imprez na Orientację, 5 pkt. do Odznaki Turystyki Pieszej

Kategoria TU/TJ – trasa dla średniozaawansowanych

Etap 1: „Podkówka leśna”

długość trasy 4,5 km, limity czasu 90+30 min, 9 PK, S=810

2 pkt. do Odznaki Imprez na Orientację, 6 pkt. do Odznaki Turystyki Pieszej

Etap 2: „Smocze jaja”

długość trasy 3,2 km, limity czasu 100+40 min, 12 PK, S=1050

2 pkt. do Odznaki Imprez na Orientację, 5 pkt. do Odznaki Turystyki Pieszej

Kategoria TZ/TS – trasa dla zaawansowanych

Etap 1 „Smocze zęby”:

długość trasy 1975 m, limity czasu 60+25 min, 7 PK, Zadanie 1. 470 m, Zadanie 2. 34°, S=650

2 pkt. do Odznaki Imprez na Orientację, 3 pkt. do Odznaki Turystyki Pieszej

Etap 2 „Po tropach do celu”:

długość trasy 4,7 km, limity czasu 120+40 min, 18 PK (w tym 3 na LOP), Zadanie 1. niebieski, Zadanie 2. dąb, S=1530

2 pkt. do Odznaki Imprez na Orientację, 6 pkt. do Odznaki Turystyki Pieszej

Trasa zaliczana do XLIII Konkursu o Tytuł Mistrza Warszawy i Mazowsza w MnO w kategorii TS.

Liczba uczestników

TP	7 zespołów	- 17 uczestników
TU/TJ	7 zespołów	- 14 uczestników
TZ/TS	13 zespołów	- 17 uczestników
RAZEM	27 zespołów	- 48 uczestników
		+ 6 organizatorów

Gratulujemy zwycięstwa:

- **Ewelinie Gawryluk i Cyrylowi Życkiemu** - w kategorii **TP**
- **Annie Kalinowskiej i Piotrowi Chachajowi** - w kategorii **TU/TJ**
- **Michałowi Segitowi** - w kategorii **TS/TZ**

oraz

- **Wojtkowi Dudzie** – w kategorii **Najmłodszy Uczestnik** (6 miesięcy i 6 dni)

Protesty

Protest dotyczący braku punktu R (na rogu muru) na etapie drugim w kategorii TS został odrzucony. Punkt kontrolny znajdował się w odpowiednim miejscu: lampion przyczepiony do drzewa w odległości ok. 3,5 m od rogu muru (kod 63, kolor kredki: żółty). Lokalizacja punktu na pełnej mapie znajduje się na wzorcówce do etapów TS.

Na etapie drugim kategorii TU protest dotyczył PK 3. W związku z położeniem punktu w odległości większej, niż 2 mm w skali mapy od miejsca zaznaczonego na mapie, oraz niezgodnością mapy z rzeczywistością, budowniczy uznał wpis BPK jako uzasadniony i właściwy.

Podziękowania

Dziękujemy **Nadleśnictwu Chojnów** za udostępnienie terenu, a szczególnie Pracownikom Nadleśnictwa Panu Leśniczemu Tomaszowi Szymańskiemu oraz Panu Piotrowi Gzowskiemu za wsparcie przy organizacji imprezy.

WYNIKI

Kategoria TP

M	Imię i nazwisko	Zespół	BPK 90	PKS 25	ZM 10	WK 30	PM 30	Czas	Suma	PP
1	Ewelina Gawryluk Cyryl Życki	Tramp – Miłośnicy Wymyślenia Nazw		5				0	25	1000,00
				25						
2	Agnieszka Nowicka Anna Żylińska	Małe Szczeniaczki	2,6	5		1	1	12	277	760,00
			180	25		30	30			
3	Magdalena Nadolska Justyna Płata	KTE Tramp – Kobiетки	1,6,7	5,3,11			1	55	430	614,29
			270	75			30			
4	Karolina Rojek Renata Fornalczyk Kaczmarek Julia	Gimnazjum nr 129	6		1	2		355	515	533,33
			90		10	60				
5	Duda Jacek, Kasia, Wojtek		2,3,4,5,6,7					0	540	509,52
			540							
6	Angelika Domagalik Justyna Krzyżanowska Jacek Marcinkowski	Gimnazjum nr 129	6		2	3		355	555	495,24
			90		20	90				
7	Monika Gorczyca Natalia Heniel	Gimnazjum nr 129	6		1	4		345	565	485,71
			90		10	120				

Kategoria TU/TJ

Etap I

M	Imię i nazwisko	Zespół	BPK 90	BPK 60	PKS 25	ZM 10	Opis 10	PM 30	Czas	Suma	PP
1	Anna Kalinowska Piotr Chachaj	Strefa orientowania wolna od napierania			3,7				21	71	1000,00
2	Iza Biardzka Łukasz Toros	Wielbiciele dowcipów Karola Strasburgera	6,7,9,10		3				50	435	550,62
3	Justyna Bocian Adam Miller	Zielone Berety	2,3,4,5		1,6,7				25	460	519,75
4	Katarzyna Tupik Michał Marć	Desperados	2,6,7,9,10		3,4				430	930	1,00
5	Aneta Iwańska Michał Popielak	Pędzace Króliki	6,7,9,10		2,3,4				1080	1515	1,00
6	Błażej Łach Paweł Rurek	Opieńki to nie grzyby!	2,9,10		3,4,7				1250	1595	1,00
7	Magda Słok-Wódkowska Łukasz Wódkowski		6,7,9,2		3				1230	1615	1,00

Etap II

M	Imię i nazwisko	Zespół	BPK 90	BPK 60	PKS 25	ZM 10	Opis 10	PM 30	Czas	Suma	PP
1	Anna Kalinowska Piotr Chachaj	Strefa orientowania wolna od napierania	7		4,2				28	168	1000,00
2	Iza Biardzka Łukasz Toros	Wielbiciele dowcipów Karola Strasburgera	5,7	12	2				21	286	887,62
3	Justyna Bocian Adam Miller	Zielone Berety	1,6,7,10	12	4				0	445	736,19
4	Aneta Iwańska Michał Popielak	Pędzace Króliki	1,3,6,7,10	12			5		29	549	637,14
5	Katarzyna Tupik Michał Marć	Desperados	1,3,4,6,7,10	12	9	[3], [4], 9	5		36	701	492,38

Wynik łączny

M	Imię i nazwisko	Zespół	PK	PP	M	PK	PP	M	SUMA	M
1	Anna Kalinowska Piotr Chachaj	Strefa orientowania wolna od napierania	71	1000,00	1	168	1000,00	1	2000,00	1
2	Iza Biardzka Łukasz Toros	Wielbiciele dowcipów Karola Strasburgera	435	550,62	2	286	887,62	2	1438,24	2
3	Justyna Bocian Adam Miller	Zielone Berety	460	519,75	3	445	736,19	3	1255,94	3
4	Aneta Iwańska Michał Popielak	Pędzace Króliki	1515	1,00	5	549	637,14	4	638,14	4
5	Katarzyna Tupik Michał Marć	Desperados	930	1,00	4	701	492,38	5	493,38	5
6	Błażej Łach Paweł Rurek	Opieńki to nie grzyby!	1595	1,00	6	DNA	0,00	-	1,00	6
7	Magda Słok-Wódkowska Łukasz Wódkowski		1615	1,00	7	DNA	0,00	-	1,00	7

Wynik łączny

M	Imię i nazwisko	Zespół	Etap1			Etap2			Suma	TMWiM
			Suma	PP	M	Suma	PP	M		
1	Michał Segit	Koło PTTK nr 1 przy PW	59	1000,00	1	10	993,46	2	1993,46	1000,00
2	Andrzej Krochmal		89	952,38	3	0	1000,00	1	1952,38	979,46
3	Kazimierz Makiela		76	973,02	2	66	956,86	6	1929,88	968,21
4	Tomasz Gronau		184	801,59	5	160	895,42	8	1697,01	851,77
5	Damian Wójcik	EKOTON GRUDZIĄDZ	115	911,11	4	356	769,28	11	1680,39	843,46
6	Maciej Jankowski Łukasz Kos	Wyszczierzona szczeżuja w pluszowym durszlaku czkając szczy na przydrożny szczaw	252	693,65	6	252	835,29	9	1528,94	767,74
7	Roman Pietrzak Mariusz Pietrzak		360	522,22	7	20	986,93	4	1509,15	757,84
8	Piotr Buciak	JARŁOJANTS KTE Styki	380	490,48	10	10	993,46	2	1483,94	745,24
9	Mariusz Siwiec	GŁUCHY	365	514,29	8	263	828,10	10	1342,39	674,46
10	Anna Kałucka Jakub M. Gac	Bobry	378	493,65	9	257	832,03	12	1325,68	666,11
11	Sławomir Otap		690	1,00	12	60	960,78	5	961,78	484,16
12	Alek Dwornik Mirek Rak	Zespół Pieśni I Tańca	1312	1,00	13	92	939,87	7	940,87	473,70
13	Dariusz Walczyna	GAT WAL-KA	406	449,21	11	870	480,39	13	929,6	468,07

OTRĘBUSY *skala 1:10 000, warstwie co 1m*

Aktualizacja - IX 2010
P. Zalewski, S. Borecki

Opracowanie kartograficzne
i graficzne - S. Borecki

Skala pierworysu - 1:10 000

tel. do kierownika
impregzy: 501 160 903

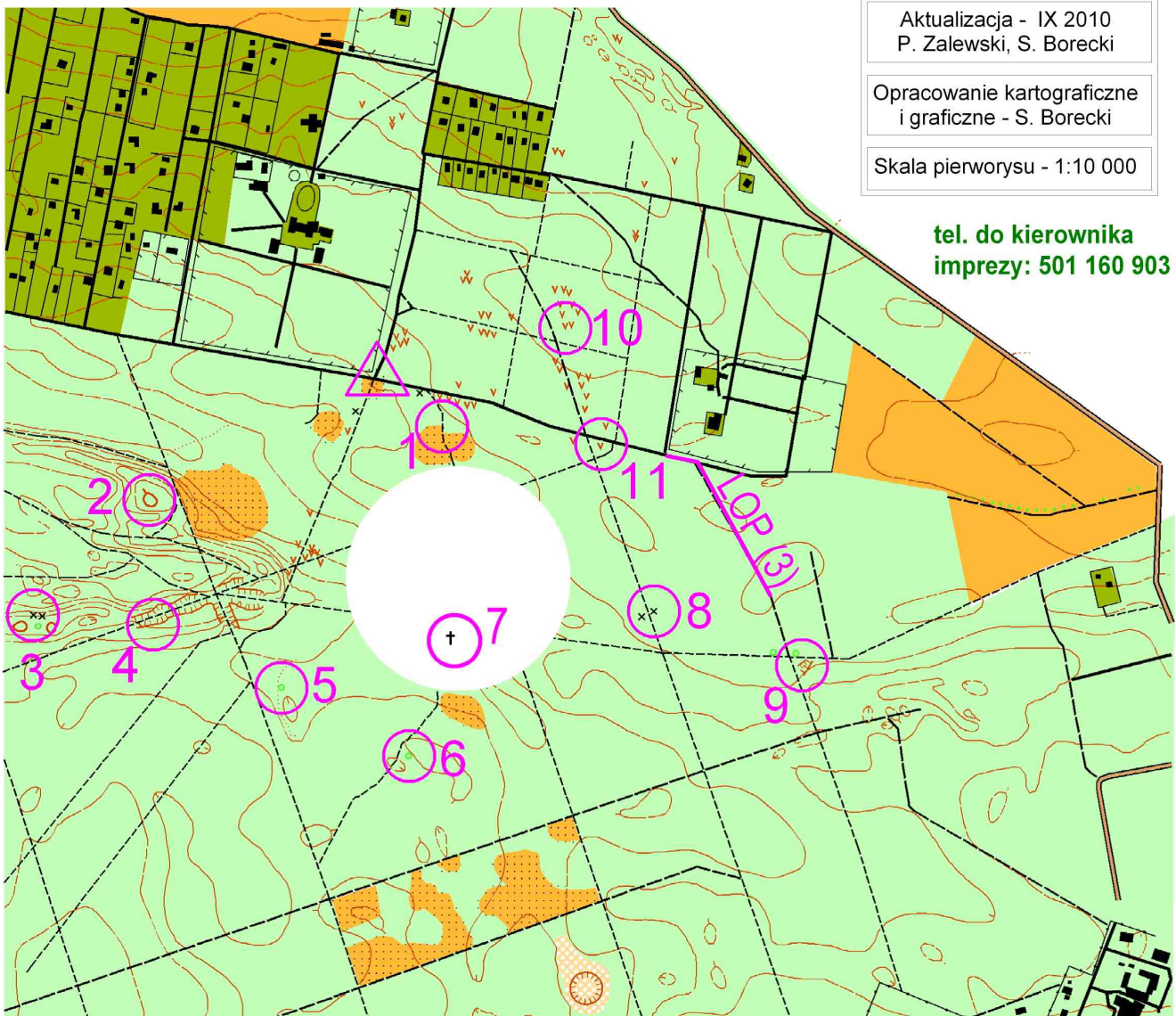

Przejście Smoka 2010



kategoria TP
czas 100 + 20 min
długość trasy ok. 3 km
Należy potwierdzić 11
punktów kontrolnych
+ LOP (3) -
kolejność dowolna.

asfalt	budynki
droga leśna	sztuczne obiekty
ścieżka	charakterystyczne drzewo
ogrodzenie	obszar zalesiony
skarpa	uprawy leśne
poziomica	teren otwarty
poziomica pomocnicza	zagłębienie, górka
głęboki dół	suchy rów

Podkówka Leśna

Kat: TU

Długość trasy: ok. 4,5 km

Czas: 90 min + 30 min

Liczba PK: 10

Kolejność potwierdzania dowolna

Potwierdzenie: Numer PK z mapy +kod z lampionu(za pomocą kredki)

Treść mapy niepełna i nie aktualizowana!!!

Mapa:

W odróżnieniu od podków, które przynoszą szczęście ta raczej przeskadza niż pomaga. Jak wiadomo zarówno szczęście jak i pech żądnych regut się nie trzymają, podobnie jest z naszą podkową. Tu pokaże trochę dróg, gdzie indziej warstwie, a czasem i całą mapę, ale czy to jest prawdziwa mapa? Waszym zadaniem jest to sprawdzić :)

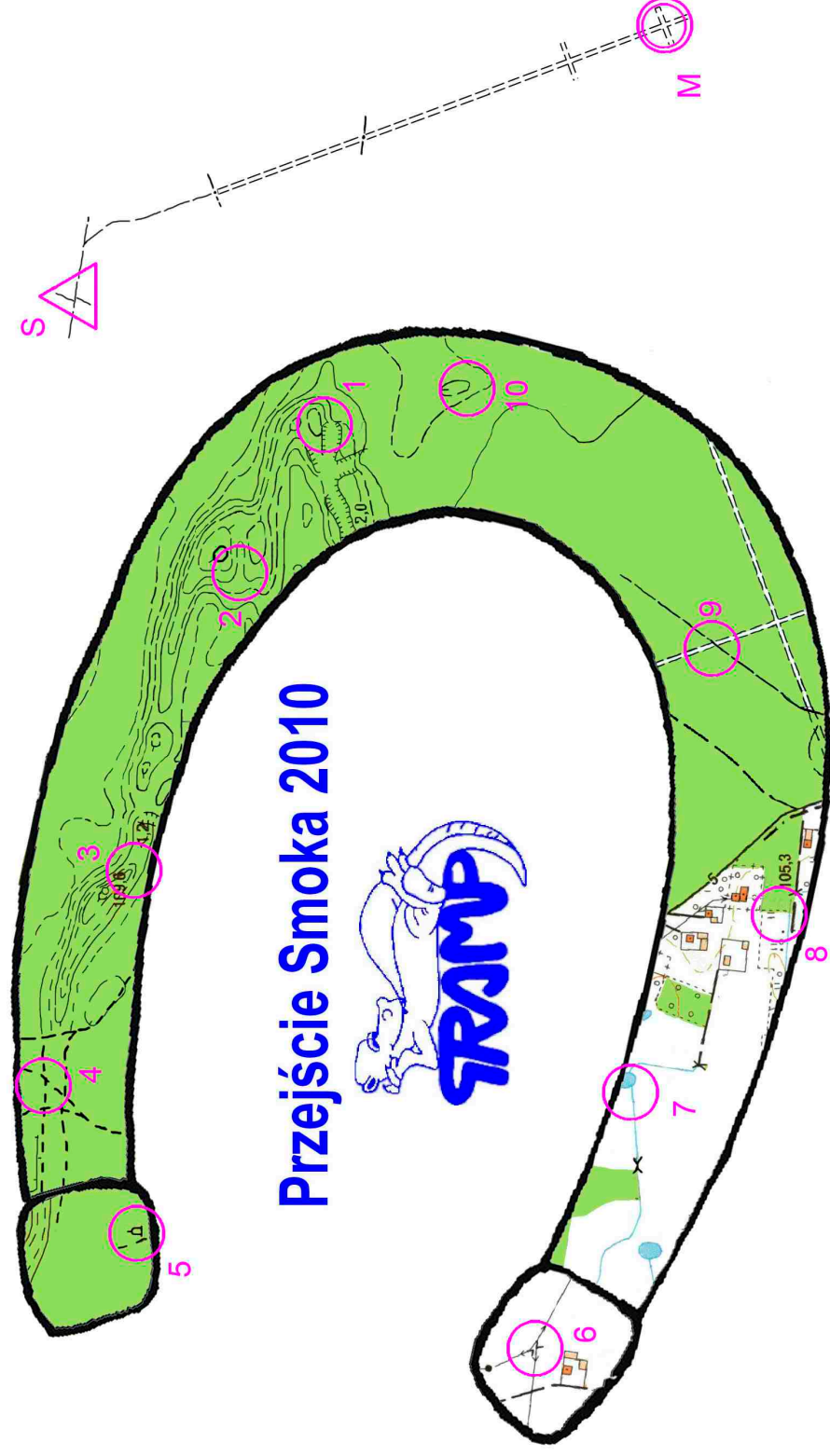

Budowniczy: Tomek Dombi, Przewodnik InO PTTK nr leg. 645 tel. 601 946 856

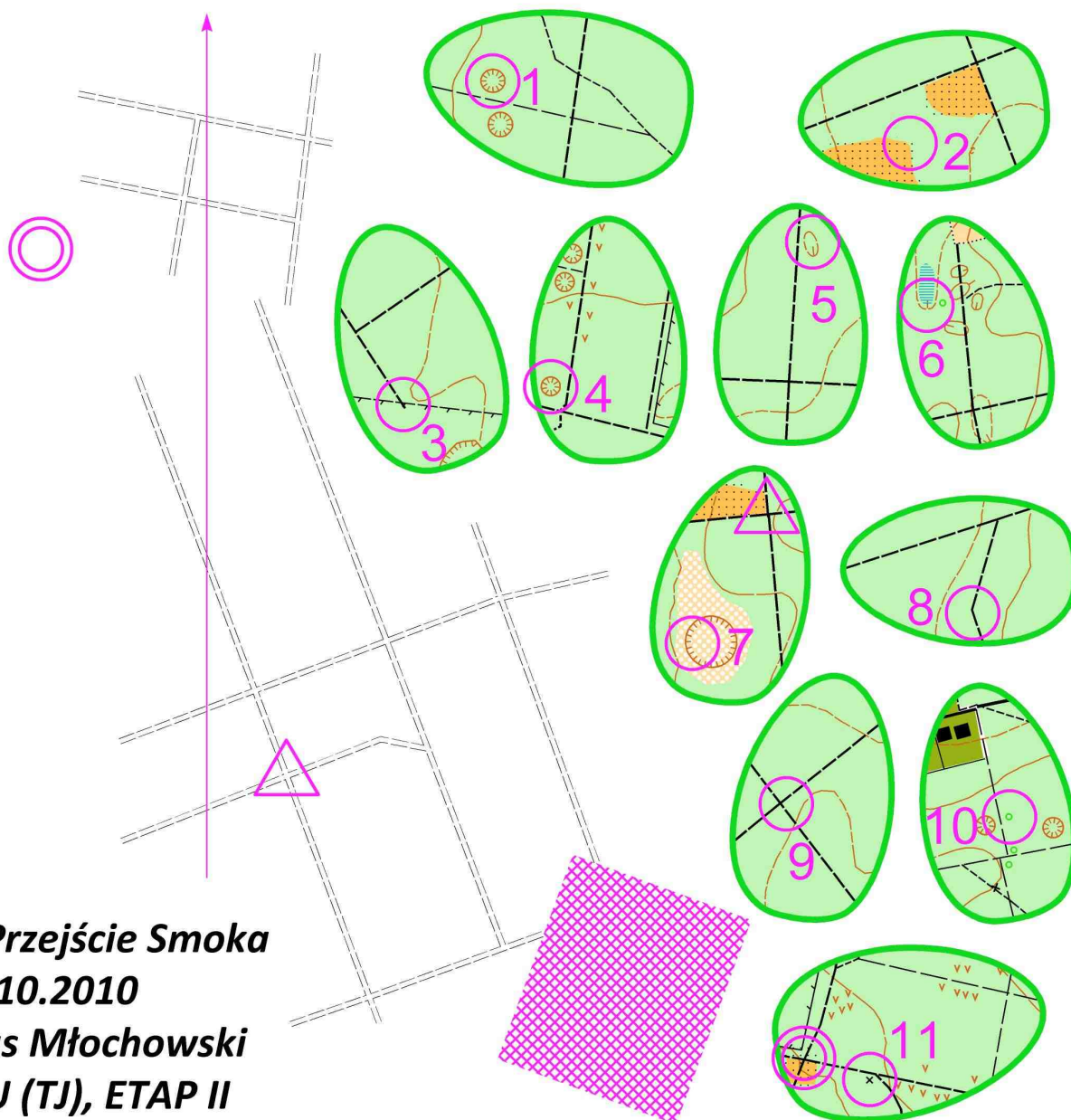

I Przejście Smoka
9.10.2010
Las Młochowski
TU (TJ), ETAP II

SMOCZE JAJA

Trampowa Smoczyca zniosła jaja w lesie. Twoim zadaniem będzie odnalezienie lokalizacji 11 smoczych jaj za pomocą prostej mapy pokazującej przecinki w lesie - na każdym skrzyżowaniu przecinek znajduje się jedno jajo, tzn. każde skrzyżowanie przecinek można odnaleźć w którymś jajku (jedno skrzyżowanie - jedno jajo). Jajka są poobracane i powiększone do nieznanej skali, bez lustrowania. W każdym jajku znajduje się punkt kontrolny (PK). Między punkty wkładło się też kukułcze jajo - PK nr 12 nie ma w żadnym smoczym jajku, można go odnaleźć w odległości 155 metrów i na azymut 295 stopni od PK 6. Potwierdzenie PK: nr z mapy i kod z lampionu za pomocą kredki. Kolejność potwierdzeń dowolna. Aktualizacja mapy: 2000, miejscami 2010.



KLUB TURYSTYCZNY EKONOMISTÓW

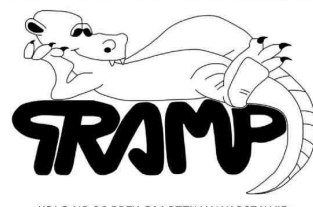

KOŁO NR 26 PRZY OM PTTK W WARSZAWIE

Skala: 1:10 000

Odległość: 3,2 km

Limit czasu: 100+40

Ilość PK: 12

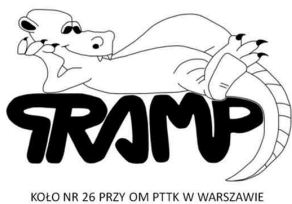

Przejście Smoka

Otrębusy, 9 października 2010



SMOCZE ZĘBY

TS/TZ I

Sposób powstania mapy obrazuje schemat obok. Z mapy wycięto trójkąty równoramienne (zęby smoka), których podstawy leżą na jednej prostej. Zęby stykają się ze sobą jedynie na krańcach podstawy. Niektóre z zębów zmniejszono lub powiększono, tak aby wszystkie zęby miały taką samą wysokość. Niektóre dodatkowo obrócono o 180 stopni.

Kolejność zębów nie została zmieniona.

Punkty 2 i 5 leżą w planie trójkąta, do którego przylegają i znajdują się na skrzyżowaniach.

Zęby mogą być zlustrowane.

Treść zęba z metą pokazano na oddzielnym trójkącie.

Odległość w linii prostej między startem a metą wynosi ok. 950 m.

przed przekształceniem:

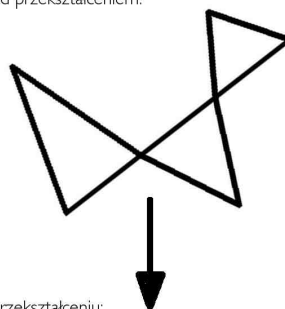

po przekształceniu:

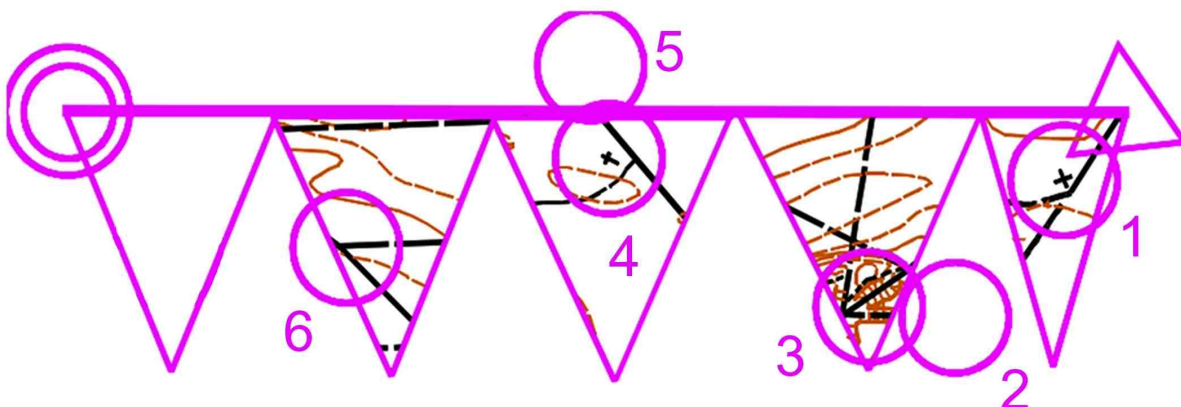
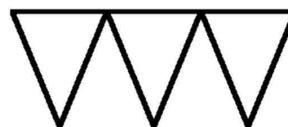

Długość trasy: 1975m

Skala mapy: nieznana

Aktualizacja: lata '90 (miejscami 2010)

Limit czasu: 60+25

Liczba punktów do potwierdzenia: 7

Kolejność potwierdzeń dowolna.

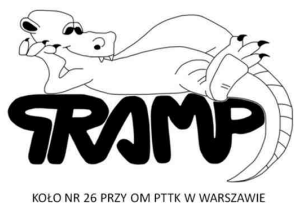

Przejście Smoka

Otrębusy, 9 października 2010



TS/TZ 2

PO TROPACH DO CELU...

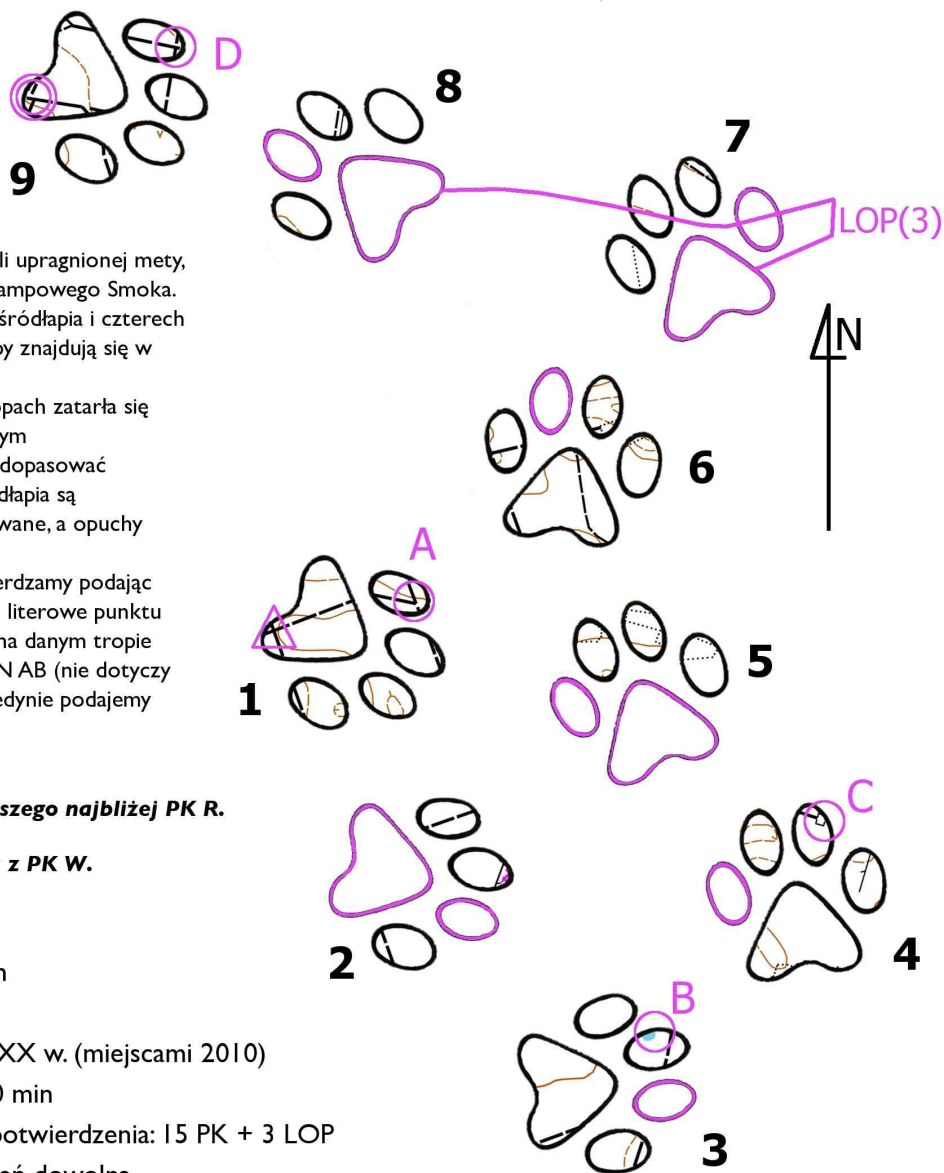

Aby dotrzeć do celu, czyli upragnionej mety, należy odnaleźć tropy Trampowego Smoka. Każdy trop składa się ze śródląpa i czterech opuchów. Wszystkie tropy znajdują się w planie mapy.

Jednak na niektórych tropach zatarła się treść (elementy z różowym obramowaniem). Należy dopasować brakujące fragmenty. Śródląpa są poobracane i/lub zlustrowane, a opuchy jedynie poobracane.

Punkty kontrolne potwierdzamy podając numer tropu, oznaczenie literowe punktu kontrolnego, który leży na danym tropie oraz kod lampionu, np. 3N AB (nie dotyczy punktów na LOP, gdzie jedynie podajemy kod lampionu).

Zadanie 1.

Podaj kolor szlaku pieszego najbliżej PK R.

Zadanie 2.

Podaj gatunek drzewa z PK W.

Długość trasy: 4,7 km

Skala mapy: nieznaną

Aktualizacja: lata '90 XX w. (miejscami 2010)

Limit czasu: 120 + 40 min

Liczba punktów do potwierdzenia: 15 PK + 3 LOP

Kolejność potwierżeń dowolna.

