



Wieczorne InO z „Jedynką”

*Impreza odbyła się w ramach
I Ogólnopolskiego Tygodnia
Turystycznych Imprez na
Orientację
ino.pttk.pl/tydzienino*



PROTOKÓŁ

TERMIN I MIEJSCE:

20 maja 2015 r., Warszawa – okolice Politechniki Warszawskiej i Pól Mokotowskich

ORGANIZATOR:

Koło PTTK nr 1 przy Politechnice Warszawskiej
jedyinka.om.pttk.pl

ZESPÓŁ ORGANIZACYJNY:

Kierownik imprezy i budowniczy trasy: Dariusz Mazurek (OInO 60/2015/1)
Sekretariat: Beata Kądziołka
Przygotowanie poczęstunku na mecie: Agnieszka Fus i Marlena Górka

PARAMETRY TRASY:

Trasa (TU) – długość trasy: 3100 m, limit czasu: 85 min. + 20', 14 PK, 3 pkt. na OInO

TEREN: miejsko-parkowy o zmiennej przebieżności

LICZBA UCZESTNIKÓW: 21 zespołów, 39 uczestników + 2 organizatorów

GRATULUJEMY ZWYCIĘSTWA:

Annie Malanowskiej, Jolancie Witusik-Kamińskiej, Maciejowi Kamińskiemu, Annie i Piotrowi Rotter, Tomaszowi Gronau, Piotrowi Gaździe, Katarzynie Rycharskiej, Krzysztofowi Dudzik, Tomaszowi Słupczyńskiemu, Sławomirowi Godyńskiemu, Annie Czajkowskiej, Witkowi Pondel, Magdalenie Maszewskiej, Joannie Wrotek, Łukaszowi Sidor, Tomaszowi i Renacie Łaskim, Barbarze Szmyt oraz Gosi Antosik.

INFORMACJE DODATKOWE: w związku z niedoprecyzowaniem pojęcia rury na PK 1 (część uczestników mierzyła średnicę szlabanu a część wskazywała na rurę kanalizacyjną) postanowiłem obie odpowiedzi przyjąć za prawidłowe. W związku z tym, poprawną odpowiedzią do PK 1 jest „b” i „c”. Za zgodą sędziego jeden zespół wystartował w składzie 4-osobowym.

WYNIKI

Msc	Imię i nazwisko	Nazwa zespołu	BPK (90)	PM (30)	PS (25)	Zmiana (10)	Czas	Σ
1.	Anna Malanowska Jolanta Witusik-Kamińska Maciej Kamiński	KInO „Stowarzysze”/ Leśne Dziady					0	0
	Anna Czajkowska Tomasz Słupczyński Sławomir Godyński	Słupek, Czajko i Sławek					0	0
	Witek Pondel						0	0
	Anna Rotter Piotr Rotter	Cwaniaki z Pragi					0	0
	Krzysztof Dudzik	Dihydroksycholekacyferol					0	0
	Katarzyna Rycharska Piotr Gazda	HKT „Mobilek”					0	0
	Tomasz Gronau						0	0
	Magdalena Maszewska Joanna Wrotek Łukasz Sidor	Pędzące złote strzały					0	0
	Barbara Szmyt Gosia Antosik Renata Łaska Tomasz Łaski	KInO „Stowarzysze”					0	0
10	Przemysław Witczak	Dreamtime Trails				6	0	10
11	Andrzej Krochmal	HKT „Trep” PTTK			6		0	25
	Paweł Rozwadowski Mariusz Góraj	KInO „Stowarzysze”/ KInO „Skróty” Radom			6		0	25
	Olga Florek Maciej Florek	Koło PTTK nr 1 przy PW			13		0	25
	Agata Rogińska Mikołaj Rogiński	Żabki/ Koło PTTK nr 1 przy PW			8		0	25
	Arek Smarz	Twoja przygoda			8		0	25
	Jagoda Paździor	„Czartak” Katowice			8		0	25
17	Marlena Górską Konrad Górski Ryszard Wilk	Gintojra			8	2	0	35
18	Szymon Bijak	BamblnO	2	2			0	120
	Mariusz Siwiec	Stowarzyszenie	2	2			0	120
20	Maria Kuzak Barbara Datkowska	TuTam	2,5				0	180
21	Beata Kądziołka Katarzyna Kądziołka	Farfole	2,4,5, 6,7,8		13,14		0	590



Wieczorne InO z „Jedynką”

Mapa składa się z 4 wycinków: mapy topograficznej oraz trzech wycinków ortofotomapy. Zostały one poobracane o różne kąty, lecz zachowana została przy tym ich skala. Wszystkie wycinki mają ze sobą wiele wspólnego.

Punkty PK 1 do PK 5 należy potwierdzić wpisując na kartecie startowej numer PK oraz odpowiedź na zadane do niego pytanie np. 1 c.

ZAMKNIĘCIE METY: 21.20

PK 1 – Ile wynosi ϕ rury? a/60, b/80, c/100

PK 2 – Ile jest balkonów od ulicy? a/0, b/3, c/2

PK 3 – Jaką różnicę poziomów widać pod stopami? a/R, b/H, c/U

PK 4 – Jaki ciąg znaków wypisano na drzwiach? a/R H-0, b/R 2-0, c/R 2-H

PK 5 – Jaka jest największa liczba na tabliczce? a/39675, b/28675, c/42675

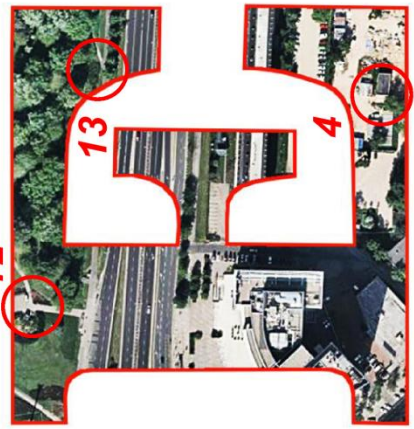
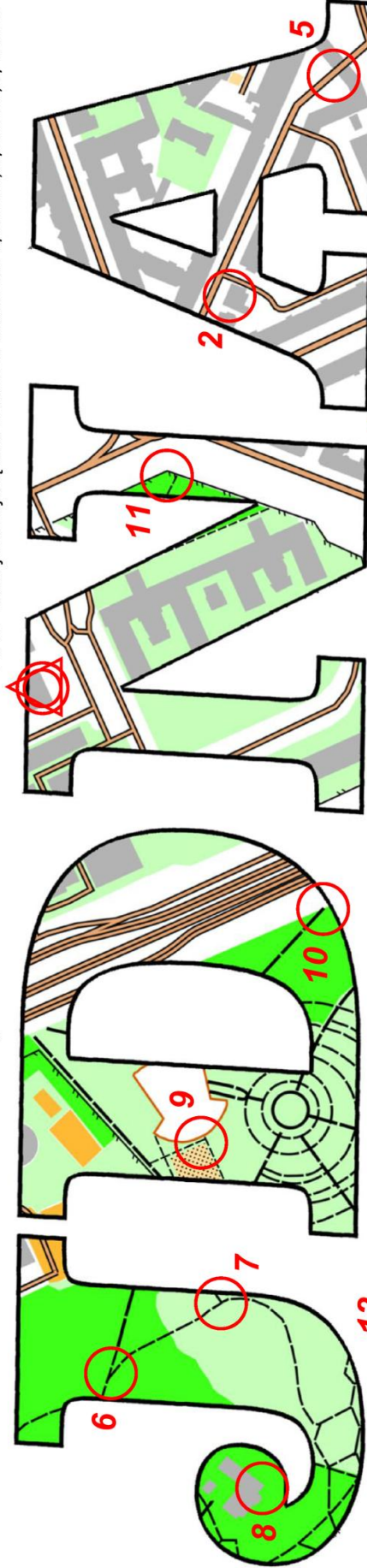

Budowa trasy:
Dariusz Mazurek Olno 60/2015/1
Tel. alarmowy: 502-071-592



Zródło ortofotomapy:
www.mapa.um.warszawa.pl

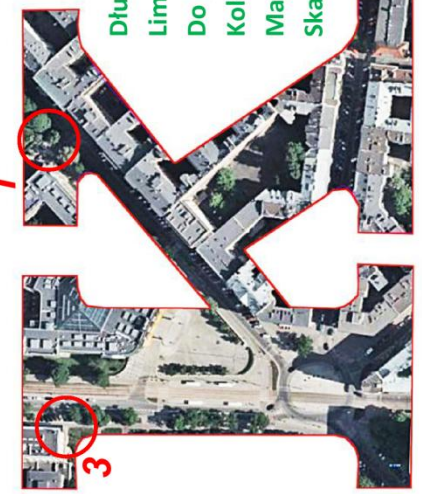

Długość trasy: 3100 m.
Limit czasu: 85 min. + 20'
Do potwierdzenia: 14 PK.
Kolejność dowolna.
Mapa nieorientowana.
Skala mapy nieznana, stała.

