

# Pobieranie podkładu z OpenStreetMap.

1. Wejście na stronę: [www.openstreetmap.org](http://www.openstreetmap.org) i odszukanie interesującego nas obszaru.

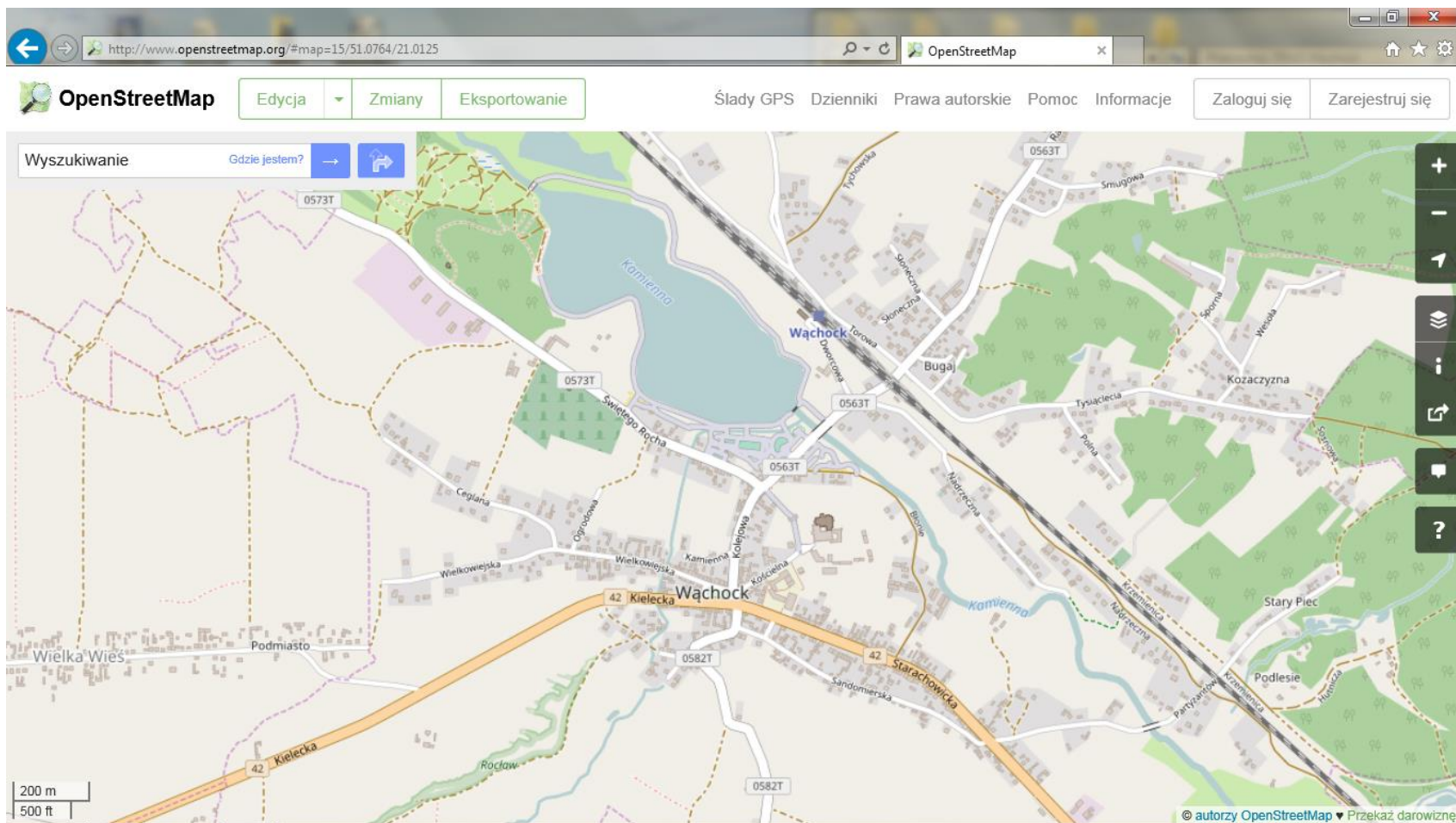

# Pobieranie podkładu z OpenStreetMap.

## 2. Przejście do zakładki **Udostępnianie**.

The map area shows a location in Wąchock, Poland, with various streets and a lake labeled "Kamienno". A scale bar at the bottom left indicates 200 meters and 500 feet. The copyright notice at the bottom right reads "© autorzy OpenStreetMap ▾ Prześlij darowiznę".

The "Udostępnianie" (Share) panel is open on the right side of the map. It contains the following options:

- Udostępnianie** (Share)
- Odnosnik lub HTML** (Link or HTML)
- Dołącz pinęzkę** (Add pin)
- Buttons for **Odnosnik** (Link), **Skrócony** (Shortened), and **HTML**.
- Text input field containing the URL: `http://www.openstreetmap.`
- Schemat geo URI** (Geo URI Schema)
- Text input field containing the geo URI: `geo:51.0764,21.0071?z=15`
- Obraz** (Image)
- Własne wymiary** (Custom dimensions)
- Format:** **PNG** (dropdown menu)
- Skala:** 1 : 10872 (input field)
- Text: **Obraz będzie przedstawiał podstawową warstwę w rozdzielczości 1557 x 929** (The image will represent the base layer at 1557 x 929 resolution)
- Pobierz** (Download) button

## Pobieranie podkładu z OpenStreetMap.

### 3. Wybór parametrów udostępniania (**Format: PDF**) oraz obszaru (**Własne wymiary**).

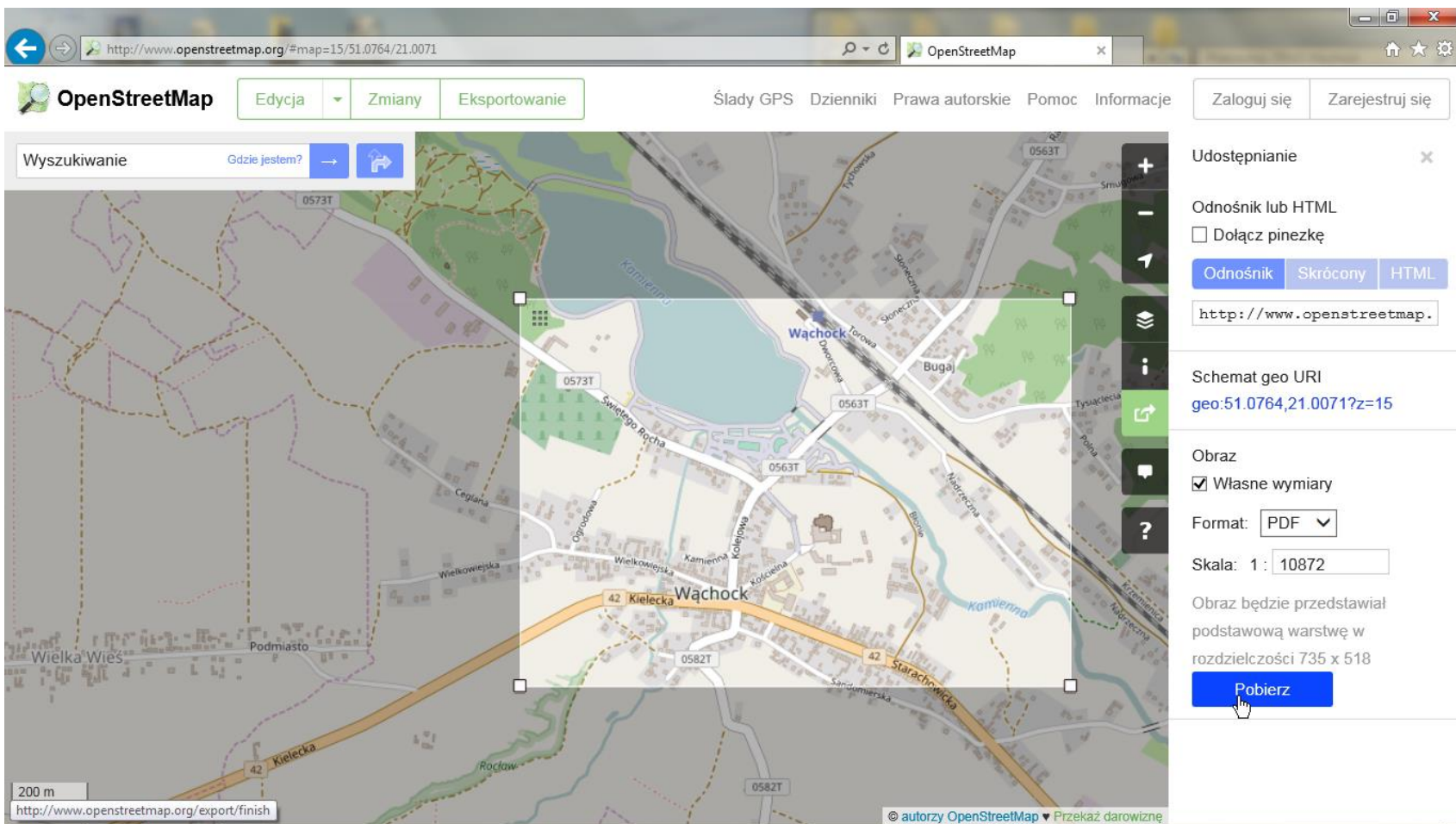

Wyszukiwanie

OpenStreetMap

Ślady GPS Dzienniki Prawa autorskie Pomoc Informacje

Udostępnianie

Odnośnik lub HTML  Dołącz pinzkę

Schemat geo URI [geo:51.0764,21.0071?z=15](http://www.openstreetmap.org/#map=15/51.0764/21.0071?z=15)

Obraz  Własne wymiary

Format:

Skala: 1 :

Obraz będzie przedstawiał podstawową warstwę w rozdzielczości 735 x 518

200 m <http://www.openstreetmap.org/export/finish> © autorzy OpenStreetMap

## Pobieranie podkładu z OpenStreetMap.

### 4. Pobranie podkładu (**Pobierz**) i zapisanie go (**Zapisz**) w wybranym przez nas miejscu.

The map area shows a street view of a location in Poland, with labels like "Wielka Wieś" and "Kielecka". A file save dialog box is open in the foreground, titled "Zapisywanie jako". The dialog shows the "Pulpit" (Desktop) location. The file name is "map.pdf" and the file type is "Adobe Acrobat Document (\*.pdf)".

On the right side of the map, there is a "Udostępnianie" (Sharing) panel. It includes a "Dołącz pinzkę" (Add pin) checkbox, buttons for "Odnosnik" (Link), "Skrócony" (Shortened), and "HTML", and a text input field containing `http://www.openstreetmap.`. Below this, there is a "Schemat geo URI" section with the value `geo:51.0764,21.0071?z=15`. The "Obraz" (Image) section has a checked "Własne wymiary" (Custom dimensions) checkbox, a "Format" dropdown set to "PDF", and a "Skala" (Scale) input field set to "1 : 10872". A note states: "Obraz będzie przedstawiał podstawową warstwę w rozdzielczości 735 x 518". A prominent blue "Pobierz" (Download) button is visible at the bottom of this panel.

At the bottom of the browser window, a yellow warning bar asks: "Czy chcesz otworzyć lub zapisać plik map.pdf (278 KB) z witryny render.openstreetmap.org?". It includes buttons for "Otwórz", "Zapisz", and "Anuluj".

## Pobieranie podkładu z OpenStreetMap.

### 5. Nasz gotowy podkład w formacie pdf.

